

# Benvenuti al Museo dell'Acropoli

## Caffetteria e Ristorante

- Caffetteria al pianterreno dietro il Punto vendita.
- Ristorante al 2o piano.
- È possibile ordinare fino a 30 minuti prima dell'orario di chiusura del Museo.
- Il venerdì ed il sabato sera il ristorante resta aperto fino a mezzanotte.

## Punti vendita

- Souvenir e idee regalo al pianterreno.
- Bookshop al 2o piano.
- I punti vendita restano aperti fino a 15 minuti prima dell'orario di chiusura del Museo.

## Famiglie

- Carrozze per bambini disponibili in prestito presso il guardaroba al pianterreno.
- Nursery per neonati e bambini liberamente fruibile al 1o piano.
- Spazio bambini al secondo piano, accanto al ristorante.
- Zaini gratuiti per le famiglie e mappe esplorative disponibili presso l'Ufficio Informazioni.

## Adulti

- Audioguida gratis mezzo. QR CODE che si trova al pianterreno del museo ed anche a piè di pagina di questa piantina.
- Il per le prenotazioni sulle presentazioni tematiche del Museo: [events.theacropolismuseum.gr](http://events.theacropolismuseum.gr)

## Orari di apertura

Periodo invernale  
(1o novembre - 31 marzo)

Lunedì - Giovedì  
09:00 - 17:00  
Venerdì  
09:00 - 22:00  
Sabato e Domenica  
09:00-20:00

Scavo archeologico

Lunedì - Domenica  
09:00 - 17:00

Ingresso generale: 20 €  
Ingresso ridotto: 10 €

Ultimo ingresso  
30 minuti prima dell'orario  
di chiusura

Chiuso  
1° gennaio,  
Domenica di Pasqua,  
1° maggio, 25 dicembre,  
26 dicembre

Orario ridotto  
Vigilia di Natale  
e di Capodanno  
09:00 - 15:00,  
Venerdì Santo  
12:00 - 18:00,  
Sabato Santo  
09:00 - 15:00

Periodo estivo  
(1° aprile - 31 ottobre)

Lunedì  
09:00 - 17:00  
Martedì - Giovedì  
09:00 - 20:00  
Venerdì  
09:00 - 22:00  
Sabato e Domenica  
09:00-20:00

Scavo archeologico

Lunedì: 09:00 - 17:00  
Martedì - Domenica:  
09:00 - 20:00

Ingresso generale: 20 €  
Ingresso ridotto: 10 €

Giorni di ingresso libero  
6 marzo, 25 marzo,  
18 maggio, 28 ottobre

## Avvertenza

Per la salvaguardia e la tutela dei reperti i visitatori sono pregati di:



Affidare borse e zaini ingombranti al guardaroba.



Non toccare i reperti esposti.



Non consumare cibi e bevande negli spazi espositivi.



Non fotografare né filmare nella Sala Arcaica dell'Acropoli per preservare le sculture.



Tenere il cellulare in modalità silenziosa ed evitarne l'utilizzo durante la visita negli spazi espositivi.

## Audioguida



## Accessibilità

- Allo scavo archeologico è possibile accedere dallo spazio antistante al Museo.
- Gli ingressi del Museo sono dotati di apposite rampe per sedie a rotelle e carrozzine.
- A tutti i piani sono presenti ascensori e WC per le persone disabili.
- Sedie a rotelle disponibili in prestito al pian terreno presso l'Ufficio informazioni.
- Piccola guida del Museo in scrittura Braille presso l'Ufficio Informazioni.
- Ingresso libero ai cani guida che accompagnano persone disabili.

## Informazioni

Presso l'Ufficio Informazioni al pian terreno per informazioni generali e altre attività del Museo.

Museo dell'Acropoli,  
Dionysiou Areopagitou 15,  
Atene 11742  
Tel.: +30 210 9000900  
[www.theacropolismuseum.gr](http://www.theacropolismuseum.gr)



Fotografia: Fregio occidentale del Partenone, lastra X. Due giovani cavalieri al galoppo vivace



Con l'aiuto della piantina scoprite  
24 dei capolavori più famosi del  
Museo dell'Acropoli in circa 2 ore.

Piantina del museo dell'acropoli

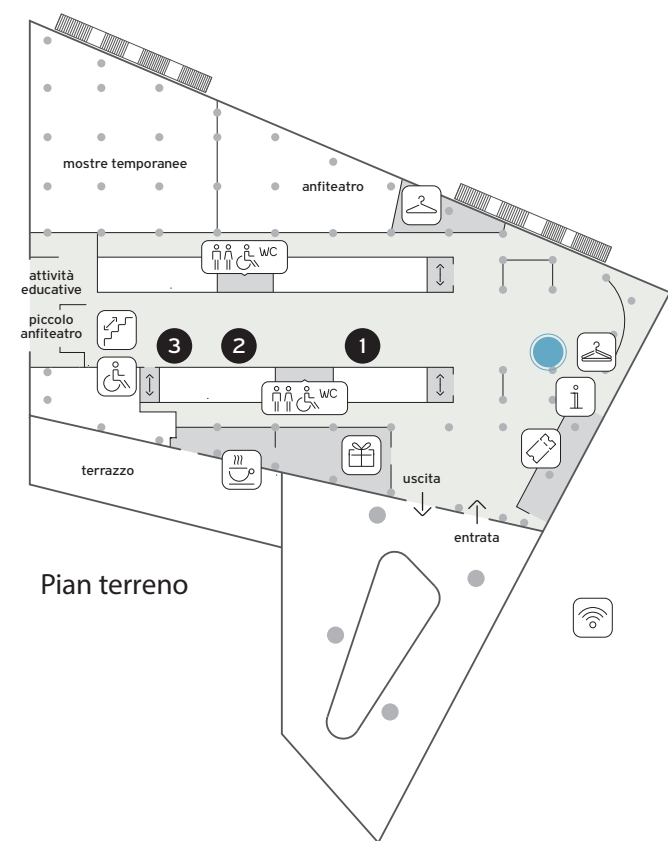

**Gli scavi Archeologici del Museo**



21. Vista dello scavo archeologico sottostante al Museo

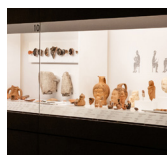

22. Veduta degli scavi del Museo

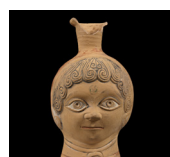

23. Vaso a forma di testa di bambino

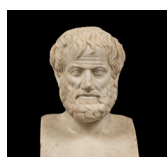

24. Busto del filosofo Aristotele

**Versanti dell'Acropoli**



1. Loutrophoros a figure nere



2. Pilastro con ex-voto per Asclepio



3. Papposileno

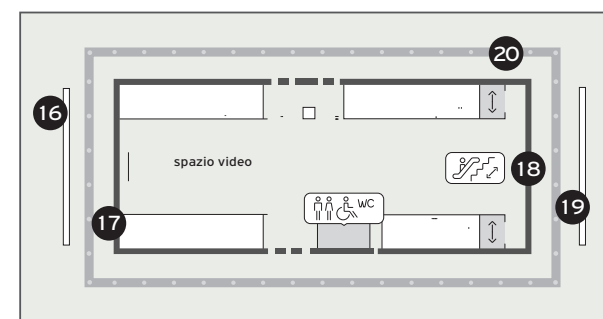
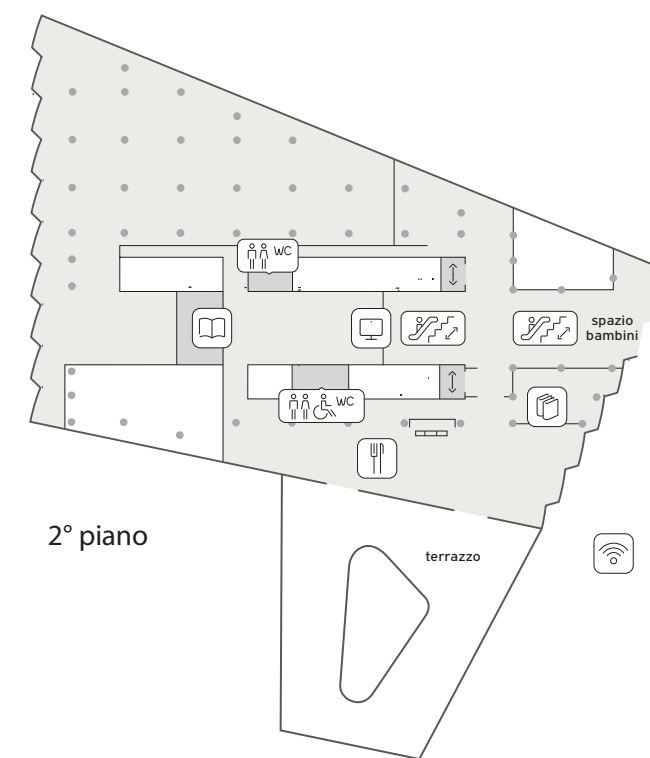
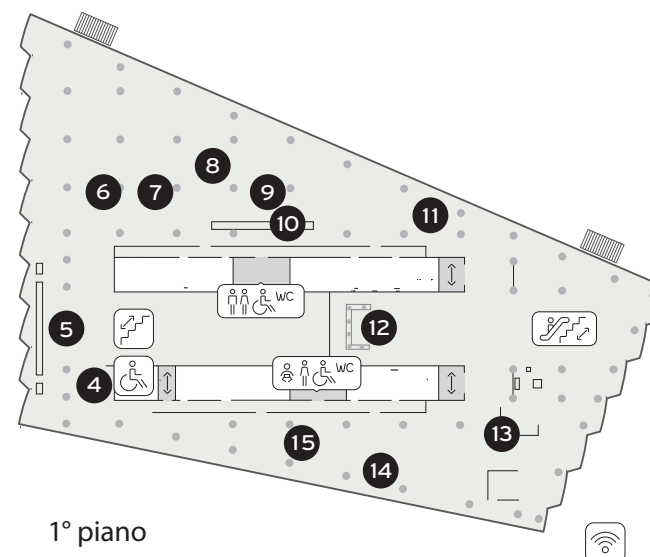

**Acropoli XIII - VII sec. a.C.**



4. Disco di bronzo con Gorgone

**Acropoli Arcaica**

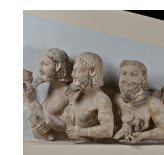

5. Frontone dell'Hekatompedon

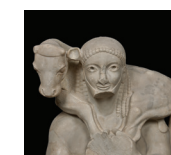

6. Moscoforo



7. Kore col peplo

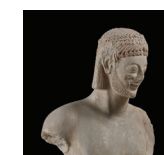

8. Cavaliere Rampin



9. Kore di Antenor



10. Frontone della Gigantomachia

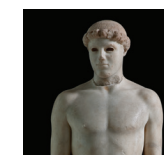

11. Efebo di Crizio

**Eretteo**

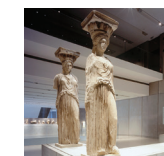

12. Eretteo, Cariatidi

**Athena Nike**



13. Nike alata

**V sec. a.C. - VII sec. d.C.**



14. Decreto per gli abitanti di Samos

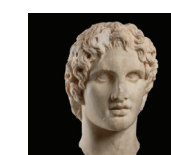

15. Ritratto di Alessandro Magno

**Partenone**



16. Frontone orientale



17. Fregio orientale. Lastra VI



18. Fregio occidentale. Lastra VIII



19. Frontone occidentale



20. Metopa meridionale 1

- reperti
- voi siete qui
- biglietti
- ufficio informazioni
- punto vendita
- caffetteria
- ascensore
- scale
- scale mobili
- toilette
- nursery
- guardaroba
- guardaroba comitive
- WC uomini
- WC donne
- persone disabili
- sala di lettura
- wi-fi
- ristorante
- bookshop
- spazio video